



PROGRAMME DE FORMATION

« FORMATION SHADING »

OBJECTIFS PÉDAGOGIQUES

Savoir restituer les éléments théoriques

Être capable de réaliser une dermo pigmentation des sourcils selon la méthode enseignée le SHADING

PUBLIC CONCERNÉ

Tout public

PRÉ-REQUIS

Aucun pré-requis.

DURÉE DE LA FORMATION ET MODALITÉS D'ORGANISATION

Formation de 2 jours – de 10H à 18H – soit 14H

Prochaines sessions disponibles directement sur demande par mail studio.ml.formations@gmail.com

Chaque session est prévue pour un effectif maximal de 4 stagiaires.

LIEU DE LA FORMATION

43 Rue Camille Pelletan CENON

CONTENU DE LA FORMATION

JOUR 1

- 10H–11H: Accueil des stagiaires par la formatrice
Découverte du manuel
Découverte du kit et familiarisation avec le matériel
- 11h –12h Théorie
- 12h-13h: Pause déjeuner (prévoir son repas)
- 13h-14h: Entraînement préparation des plateaux et du poste de travail
- 14h –18h: Colorimétrie
Démonstration
Entraînement sur peau latex

JOUR 2

- 10h – 12h : Pratique sur modèle 1
- 12h – 13h : Pause déjeuner (prévoir son repas)
- 14h – 17h : Pratique sur modèle 2
- 17h–18h: Validation des acquis théoriques et pratiques
Remise des attestations

MOYENS ET MÉTHODES PÉDAGOGIQUES

Formation en présentiel uniquement

- Démarche pédagogique : Cours théorique suivi de cas pratique sur modèle
Support de formation : Remise d'un manuel complet – Kit inclus
Accompagnement post formation

PROFIL DU FORMATEUR

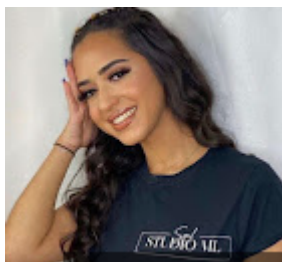

Amal MOUHOUB

Formatrice expérimentée depuis 2020

Pratique du maquillage semi permanent depuis 2018 (nombreuses formations à l'étranger et en France)

CAP Esthétique 2016

STUDIO ML Amal MOUHOUB 43 Rue Camille Pelletan 33150 CENON
SIRET 84353105400032 APE 9609Z NDA 75331230033
Studio.ml.formations@gmail.com

MODALITÉS D'ÉVALUATION

Évaluation par le formateur à partir:

d'un questionnaire de positionnement en début de formation et d'un entretien individualisé,

d'un entretien permettant l'expression à mi-parcours sur la progression des apprentissages théoriques

d'un questionnaire en fin de formation ainsi que d'un bilan sur la pratique

Attestation de formation : l'apprenant obtient une attestation de formation.

MOYENS TECHNIQUES – OUTILS PEDAGOGIQUES

Salle de formation avec tables de soins

Tableau (Paperboard)

Kit de démarrage inclus

Remise d'un manuel théorique papier

Pour la pratique sur modèle vous pouvez en fournir un directement ou faire appel à nous.

TARIF

1500 €

DELAI D'ACCES

L'organisme de formation s'engage à répondre sous 48h à toute demande d'information relative à la demande du client et se tient à votre disposition du lundi au vendredi de 9 h à 17 h.

Nous nous engageons à vous faire accéder à la formation - au plus tard - un mois après la signature du contrat (sauf période de fermeture de l'organisme de formation)

Les inscriptions aux formations doivent intervenir au plus tard 14 jours avant la date de début de la session.

CONTACT

Contact par mail à l'adresse studio.ml.formations@gmail.com

ACCESSIBILITE AUX PERSONNES HANDICAPEES

Nos formations sont à priori accessibles à tous.

Cependant en cas de doute, nous vous invitons à prendre contact directement avec nous, en amont de la formation, pour que nous puissions en discuter et au besoin adapter notre pédagogie et nos activités en fonction des situations de handicap qui pourraient se présenter.